



# VISUAL PELO MUNDO

OUTUBRO 2026

## PORTUGAL AUTÊNTICO

**Explore Portugal de um jeito gostoso  
e sem pressa**

Terra de festas folclóricas tradicionais, comida excepcional e com uma paisagem repleta de olivais, vinhedos e sítios listados pela Unesco como patrimônio da Humanidade, Portugal é um dos destinos mais diversificados da Europa e será uma viagem ao passado através de suas lindas construções ornadas com azulejos que contam história desse povo que um dia desbravou os mares e conquistou o mundo.

### CIDADES VISITADAS

**Lisboa, Óbidos, Mafra, Alcobaça, Coimbra, Aveiro, Porto,  
Guimarães, Braga e Fátima**





## ROTEIRO DIA A DIA

**Período: 08 a 18 de Outubro de 2026 - Com Aéreo**

• 1º Dia - 08 de Outubro de 2026 - Quinta-Feira

### Brasil > Lisboa

Encontre seu coordenador do grupo no aeroporto de Guarulhos com antecedência para os procedimentos de embarque em voo noturno com destino a Lisboa.

• 2º Dia - 09 de Outubro de 2026 - Sexta-Feira

### Chegada em Lisboa

Chegada ao aeroporto de Lisboa e traslado privativo ao hotel na região do Marquês de Pombal para acomodação por 03 noites (Early check-in incluído). Pela tarde, encontre seu guia local na recepção do hotel as 18h00 para detalhes do roteiro, drink de boas-vindas e surpresa especial para o grupo. Após a atividade, noite livre.

• 3º Dia - 10 de Outubro de 2026 - Sábado

### Lisboa

✓ Café da manhã e degustação do pastel de Belém incluído

Após o café da manhã no hotel, encontro com o coordenador e guia local para passeio privativo de dia inteiro por Lisboa. O tour combina um percurso panorâmico tradicional com paradas em mirantes e bairros de atmosfera local, como o Mirante da

Senhora do Monte e o Largo da Graça, que oferecem vistas incríveis e uma experiência mais genuína da cidade. Em seguida, degustaremos o famoso Pastel de Belém, com direito a um pastel e uma bebida incluída (água, refrigerante ou café). Tempo livre para almoço. À tarde, continuaremos para o Parque das Nações, onde será realizado um passeio de teleférico que dura cerca de 10 a 12 minutos, onde teremos uma vista panorâmica do Rio Tejo, Torre Vasco da Gama e o Oceanário. Noite livre e hospedagem em Lisboa.

• 4º Dia - 11 de Outubro de 2026 - Domingo

### Lisboa > Margem do Sul > Azeitão

✓ Café da manhã, degustação de vinho e almoço incluído

Após o café da manhã no hotel, encontro com o coordenador e guia local para passeio privativo de dia inteiro pela deslumbrante Margem Sul do Tejo, área conhecida pela sua beleza natural. Pela manhã, o tour segue em direção à Serra da Arrábida, onde mirantes panorâmicos e praias escondidas revelam uma natureza espetacular e cenários que parecem intocados. Seguiremos para Azeitão, onde faremos uma visita incluindo prova de dois vinhos. O percurso começa na Sala Museu, com uma breve explicação sobre a história da empresa. Após atravessar o jardim, seguem-se as visitas às adegas: a Adega da Mata, onde se faz o vinho Periquita; a Adega dos Teares Novos, palco anual da Confraria do Periquita; e a Adega dos Teares Velhos, onde repousam os moscatéis mais antigos da casa. Ao final, é servida a prova de vinhos. Em seguida, almoço com bebidas incluídas. Depois do almoço, parada no Castelo de Palmela para fotos e à tarde regresso a Lisboa e hospedagem.



• 5º Dia - 12 de Outubro de 2026 - Segunda-Feira

### Mafra > Óbidos > Alcobaca > Coimbra

✓ Café da manhã e jantar incluído

Após o café da manhã e check-out no hotel, encontro com o coordenador e guia local e sairemos em direção a Mafra para visita ao imponente Real Edifício de Mafra, um grandioso complexo barroco que integra convento franciscano, palácio real e basílica, considerado uma das obras mais marcantes do período (ingresso incluído). Seguiremos para a encantadora vila medieval de Óbidos, com suas muralhas preservadas

e ruelas pitorescas. Tempo para passeio e degustação da tradicional ginjinha servida no copo de chocolate (incluída). Na sequência, continuação até Alcobaça para visita à sua monumental igreja, a maior medieval de Portugal, com mais de 870 anos e ao Mosteiro de Alcobaça, uma joia gótica do século XII, classificada como Patrimônio Mundial da UNESCO (ingresso incluído). Prosseguimento até Coimbra, chegada e check-in no hotel. À noite, jantar especial no Terraço da Alta, com bebidas incluídas. Hospedagem em Coimbra no Hotel NH Coimbra Dna Inês ou similar para acomodação por 02 noites.

• 6º Dia - 13 de Outubro de 2026 - Terça-Feira

### Coimbra > Aldeia de Xisto

✓ Café da manhã e lanche a bordo da barca Serrana incluído

Após o café da manhã no hotel, encontro com o coordenador e guia local onde pela manhã, faremos uma visita à icônica Biblioteca Joanina, uma das bibliotecas barrocas mais impressionantes do mundo, localizada na histórica Universidade de Coimbra (ingresso incluído). Na sequência, experiência típica com passeio em Barca Serrana pelo Rio Mondego, apreciando as paisagens da região enquanto desfrutamos de um lanche a bordo (ingresso incluído). Almoço livre para aproveitarem o ritmo da cidade e suas sugestões gastronômicas. À tarde, saída para uma visita leve a uma das charmosas vilas medievais da região, Lousã ou Penela, ambas conhecidas por sua beleza histórica, castelos e atmosfera pitoresca e que fazem parte das Aldeias de Xisto de Portugal, pequenas vilas completamente construídas com xisto. Retorno a Coimbra para hospedagem e noite livre.



Universidade de Coimbra

• 7º Dia - 14 de Outubro de 2026 - Quarta-Feira

### Aveiro > Costa Nova > Porto

✓ Café da manhã incluído

Após o café da manhã e check-out no hotel, encontro com o coordenador e guia local para partirmos para Porto. Passaremos por Aveiro, onde faremos um agradável passeio de moliceiro pelos canais que dão à cidade o apelido de "Veneza Portuguesa". Em seguida, continuamos para a charmosa Costa Nova, famosa pelas casinhas listradas coloridas, um cenário perfeito para fotos incríveis. O almoço será livre. Pela tarde



Aveiro

retomamos a estrada em direção ao Porto, em uma viagem de aproximadamente 1h30. Chegada, check-in no hotel e final de tarde livre para explorar a Ribeira, uma das áreas mais vibrantes da cidade, repleta de vida, gastronomia e vistas encantadoras do Rio Douro. Hospedagem no Porto no Hotel Dom Henrique downtown ou similar para acomodação por 03 noites. CAFÉ DA MANHÃ INCLUÍDO

• 8º Dia - 15 de Outubro de 2026 - Quinta-Feira

### Porto > Vila Nova de Gaia

✓ Café da manhã e degustação de vinhos do Porto incluído

Após o café da manhã, saída com o guia para um tour especial pelo Porto, explorando locais autênticos e menos convencionais da cidade. Visitaremos os jardins do Palácio de Cristal, com suas vistas amplas sobre o Douro; o Mirante da Vitória, um dos pontos mais fotogênicos da cidade; e a Igreja do Carmo, famosa por sua fachada de azulejos (visita externa, sem ingresso). Em seguida, viveremos uma experiência tradicional em uma cave de vinho do Porto, incluindo prova de dois rótulos emblemáticos. A tarde e à noite serão livres para aproveitar a cidade no seu ritmo, seja caminhando pela Ribeira, visitando lojas, explorando cafés ou desfrutando da gastronomia local. Hospedagem no Porto.



Porto

• 9º Dia - 16 de Outubro de 2026 - Sexta-Feira

### Guimarães > Braga

✓ Café da manhã incluído

Após o café da manhã no hotel, encontro com o coordenador e guia local para sairmos em direção a Guimarães, berço da nação portuguesa, para visita ao Paço dos Duques de Bragança e ao histórico Castelo de Guimarães, marcos fundamentais da formação de Portugal (ingressos incluídos). Faremos uma parada para almoçar (não incluído), com oportunidade de experimentar a gastronomia regional. À tarde, continuação para Braga, onde visitaremos o Santuário do Bom Jesus do Monte, com subida em seu tradicional funicular hidráulico, uma experiência charmosa e histórica (ingresso incluído). Noite livre e hospedagem no Porto.



• 10º Dia - 17 de Outubro de 2026 - Sábado

### Fátima > Lisboa

✓ Café da manhã e almoço incluído

Após o café da manhã e check-out no hotel, encontro com o coordenador e guia local para sairmos em direção a Fátima, um dos mais importantes destinos de peregrinação do mundo cristão. Visita ao Santuário de Fátima, com passagem pela Basílica de Nossa Senhora do Rosário de Fátima, Basílica do Santíssimo Sacramento e a Capelinha das Aparições, local que marca as manifestações marianas de 1917. Almoço incluído no tradicional restaurante O Crispim, conhecido pela culinária regional e ambiente acolhedor. No período da tarde, continuação da viagem até Lisboa. Chegada, check-in no hotel e Hospedagem em Lisboa.



• 11º Dia - 18 de Outubro de 2026 - Domingo

### Lisboa > Brasil

✓ Café da manhã incluído

Após o café da manhã, traslado em horário a ser informado localmente ao aeroporto de Lisboa para embarque de volta ao Brasil. Fim da viagem, com muitas lembranças na bagagem.



### Refeições e Bebidas Incluídas de acordo roteiro:

- Café da manhã diário;
- 01 pastel de Belém e 01 bebida (café, refrigerante ou água);
- Prova de 02 vinhos na José Maria da Fonseca;
- 01 Ginginha no copo de chocolate;
- Jantar em Coimbra;
- Prova de 02 vinhos no Porto;
- Almoço em Lisboa no tradicional restaurante O Crispim.

### Serviços Incluídos

- Passagem aérea em classe econômica;
- Traslados de chegada e saída com assistência em português;
- 03 noites de hospedagem no Lisboa;
- 02 noites de hospedagem em Coimbra;
- 03 noites de hospedagem em Porto;
- 01 noite de hospedagem no Lisboa;
- Transporte privativo em ônibus de turismo com motorista e guia local falando português conforme roteiro;
- Pedágios, estacionamentos e combustível;
- Taxas de turismo nas cidades de dormida;
- Kit viagem exclusivo Visual: Porta-Voucher e Etiqueta de mala.
- Seguro Viagem INTER TOP 60K
- Guia local especializado falando em Português durante as visitas e passeios previstos;
- Acompanhante da Visual Turismo desde o Brasil para o grupo mínimo de 15 adultos pagantes.

### Bloqueio aéreo LATAM saindo de São Paulo

- 08/10/2026 - GRU-LIS 17:40h (Chegada 09/10/2026 07:10h)
- 18/10/2026 - LIS-GRU 09:50h (Chegada 18/10/2026 15:40h)
- Inclui: 1 Bagagem despachada de até 23kg + 1 bagagem de mão de 10kg.
- Custos adicionais podem ser gerados por bagagem extra.

### Visitas e ingressos conforme mencionados:

- Ingresso Teleférico Parque das Nações em Lisboa (um trecho)
- Ingresso Biblioteca Joanina com guia oficial da biblioteca;
- Ingresso no Mosteiro de Alcobaça
- Passeio na Barca Serrana com merenda;
- Passeio de Moliceiro;
- Ingresso Castelo e Paço Ducal em Guimarães;
- Funicular no Bom Jesus de Braga;
- \*Apresentação privativa de fadistas em Lisboa, cerca de 1h30 (01 cantora e 02 músicos).

### Serviços Não Incluídos

- Entradas não mencionadas como incluídas;
- Passeios opcionais;
- Refeições e bebidas não mencionadas como incluídas;
- Carregadores de malas nos hotéis, portos, estações de trem e aeroportos;
- Extras de caráter pessoal (bebidas, lavanderia, telefone, etc);
- A tradicional gorjeta ao guia e/ou motorista, carregadores de malas, camareiras e etc., a critério de cada passageiro;
- Qualquer serviço não mencionado em "Serviços incluídos".

### Hotéis Previstos

Cidades	Hospedagem prevista ou similar
Lisboa	Hotel Turim Marquês / Hotel Marquês de Pombal / Hotel Mundial
Coimbra	Hotel NH Coimbra Dna Inês / Hotel Vila Galé Coimbra
Porto	Hotel Dom Henrique downtown / Hotel Neya Porto / Hotel Vila Galé Porto

Em caso de não contar com disponibilidade nos hotéis mencionados, a hospedagem será confirmada em outro de categoria similar.

Valores por pessoa		
Terrestre	Duplo EUR 4.895	Suplemento Single EUR 279

Formas de pagamento		
PIX à vista 5% de desconto	Cartão de crédito 10x sem juros	Boleto Santander 10x sem juros

Pagamento em Reais, conforme câmbio do dia.

### Recomendamos levar gorjetas:

- EUR 3-4 por pessoa/dia para o Guia Local
- EUR 1-2 por pessoa/dia para o motorista (Cheques de viagem ou cheques bancários não são aceitos)

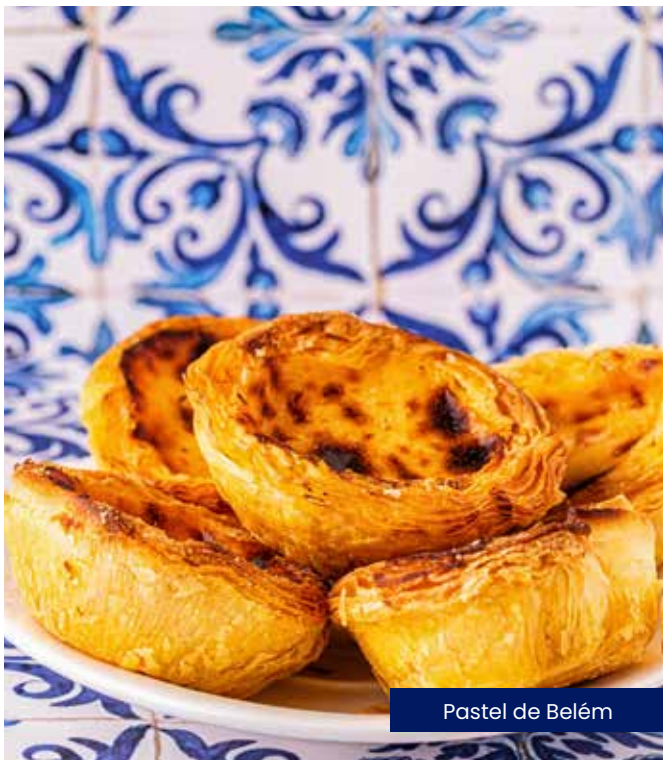

Pastel de Belém

### Dicas para sua viagem

- Outubro marca o outono em Portugal, com temperaturas agradáveis, cores lindas nas paisagens e menor fluxo turístico que o verão.
- Espere temperaturas entre 12 °C e 24 °C, podendo variar entre manhã/noite e durante o dia. Lisboa costuma ser um pouco mais quente e seca. Coimbra tem clima intermediário, com manhãs frescas. Porto é mais úmido e com maior chance de chuva leve. Dias geralmente ensolarados ou parcialmente nublados, com possibilidade de pancadas rápidas de chuva. O clima pode mudar ao longo do dia, vista-se em camadas;
- Levar sapatos/tênis confortáveis, as ruas de Portugal são em pedra e podem ser escorregadias;
- Óculos do sol (país da Europa com mais dias de sol no ano cerca de 300 dias);
- Protetor solar;
- Hidratantes (a água contém muito calcário);
- Uma blusa/casaco de manga comprida para a noite, pois a temperatura costuma cair ligeiramente;
- Liberar o cartão de seu banco para uso no exterior antes da viagem;
- Em Portugal a voltagem é 220V e o padrão das tomadas é o europeu;
- Portugal é um dos países mais seguros da Europa, mas tenham atenção as bolsas e carteiras, de preferência bolsas que possam ser carregadas na frente do corpo;
- Não tirar os remédios/comprimidos das suas embalagens originais e se possível trazer as receitas e transportá-los sempre na bagagem de

mão, ao seu alcance todo o tempo;

- Caso tenha uma doença crônica é relevante avisar seu acompanhante e o coordenador do grupo;
- Para melhor segurança e conforto, este roteiro é mais indicado a participantes sem limitações significativas de mobilidade;
- Caso tenha alguma restrição alimentar avisar com antecedência;
- O Uber na Europa não aceita dinheiro para pagamento das corridas, o ideal é adicionar cartão de crédito a sua conta no aplicativo antes de sair do Brasil, caso queira usar esse serviço no tempo livre;
- Recomendamos levar dinheiro trocado nos passeios para comprar lembrancinhas caso queiram.

### Documentação

- Passaporte válido com no mínimo 06 meses de validade;
- Menores de 18 anos devem viajar acompanhados dos responsáveis que constam no passaporte. Para viajar desacompanhado ou na companhia de apenas um dos pais é necessária uma autorização no Juizado de Menores.

### Observações

- Por motivo técnico ou força maior, o roteiro ou a tarifa poderão ser alterados, a fim de provar o conforto e bem-estar dos passageiros durante a viagem;
- Para viagens internacionais é obrigatório considerar o valor de no mínimo EUR 5,00 por dia para taxas de serviços, taxas locais e gorjetas. É importante ressaltar que esse valor pode ser alterado de acordo com o destino;
- Os hotéis são previstos ou similares, ou seja, podem ser alterados sem aviso prévio e para uma mesma categoria;
- Importante ressaltar que, normalmente, os horários de check-in no hotel são a partir das 15h e o check-out até às 12h. Caso o transfer chegue ao hotel antes do horário previsto do check-in tem a possibilidade de guardar as malas e realizar um passeio com o coordenador acompanhante para conhecer os arredores;
- Os apartamentos na grande maioria dos hotéis, acomodam bem 02 pessoas. Ao exigir uma cama extra para acomodação de um terceiro passageiro pode ocasionar desconforto, dificuldade de circulação e utilização do banheiro, podendo ocasionar alguns atrasos para os clientes. Tendo em conta estas informações, embora exista a opção de apartamentos triplos, nossa empresa não aconselha este tipo de hospedagem;
- O voucher será enviado em até 7 dias úteis antes da data da viagem;
- Crianças independentes da idade paga como adulto;
- A Visual Turismo não se responsabilizam por eventuais custos relacionados à reemissão de bilhetes aéreos domésticos ou outras despesas decorrentes de alterações, enquanto a confirmação oficial dos trechos aéreos internacionais não for enviada. A liberação dessas informações costuma ocorrer até 60 dias antes da data de embarque.

## Condições gerais – O importante desde o início

- Preços sujeitos a confirmação e disponibilidade.
- O itinerário pode ser alterado por motivos operacionais.
- Atividades opcionais não incluídas. Devem ser reservadas com antecedência e pagas antes da viagem.
- Recomendamos viajar com seguro-viagem incluso no sistema (cobertura médica e de cancelamento).

**Para reservar, fale com o seu Agente de Viagens.**

## CONDIÇÕES ESPECÍFICAS:

### GRUPOS VISUAL PELO MUNDO 2026

Na Visual Turismo, seleccionamos cuidadosamente nossos parceiros e colaboradores para garantir a mais alta qualidade nos serviços turísticos que oferecemos. Esforçamo-nos para estabelecer relações sólidas com fornecedores selecionados que compartilham nossos padrões de excelência.

### ALTERAÇÃO DOS PREÇOS

Todas as tarifas publicadas estão sujeitas a alterações sem aviso prévio, seja em função do aumento do custo de qualquer um dos itens que compõem a viagem ou de alterações dos câmbios.

### ALTERAÇÃO DOS ROTEIROS

A ordem das visitas e das cidades, assim como alteração de cidades e datas poderão ocorrer devido a problemas operacionais em função de datas coincidentes com eventos, congressos e feiras, sem prejuízo à realização da viagem.

### MARCAÇÃO DE ASSENTOS

As tarifas de grupo não dão direito a marcação específica de assentos nas aeronaves. As companhias aéreas designam um bloco de assentos ao grupo, somente após a emissão dos bilhetes aéreos (realizada em média 30 dias antes do embarque), a serem marcados individualmente no check-in no aeroporto.

### POLÍTICA DE CANCELAMENTO

- Até 45 dias antes do check-in o cancelamento não tem custos (27.08.2026).
- Após o dia 28.08.2026 multa de cancelamento de 100%
- No-show: O não comparecimento do passageiro não dá direito de reembolso aos valores pagos.

